

放疗定位解决方案

C系列一体底座

- ☑ 弧形设计，患者更舒适
- ☑ 窄肩固定点设计，适合小体型患者体位固定
- ☑ 支持多种固定方案
- ☑ 带有固定人体定位袋的工字条固定孔
- ☑ 两侧设有隐藏式抓手，便于安装和搬运



► 美岑C系列底座

美岑C系列底座采用拉丁式固定设计，重量轻，肩部牵引器可调节，与美岑拉丁式固定的定位膜兼容；操作便捷，支持头部、头颈肩、胸腹部以及盆腔等体位的固定方案。底座不同固定挡位的设计适用于成人和儿童患者，提高摆位的效率。可与臂托底座、脚垫、肩部牵引器、人体定位袋等产品搭配使用，提高复位的精准度。

C系列的一体底座和头颈肩胸底座可适配美岑SRS头部固定方案，详情请查阅第8-10页。

- 弧形设计，患者更舒适
- 窄肩固定点设计，适合小体型患者体位固定
- 支持多种固定方案
- 带有固定人体定位袋的工字条固定孔
- 两侧设有隐藏式抓手，便于安装和搬运



访问网站或扫描右侧二维码观看产品视频。



放射治疗定位装置

美岑C系列底座

一体底座

MC-CF001	碳纤维材质 (上图)
MC-CG001	MR兼容材质 (下图)

- 支持头部、头颈肩、胸腹以及盆腔等体位固定方案；
- 体部设有三挡选择, 适合不同体型的患者；
- 裆部设有分腿器固定点；
- 可适配窄肩款S头颈肩型定位膜, 更适用于亚洲人体型和儿童；
- 可选配臂托底座、肩部牵引器使用, 提高治疗时复位的精准度和舒适性。



把手易调节

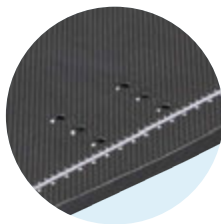

适用不同体型

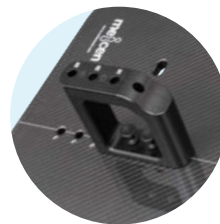

分腿器固定点

延长板 RC-EBF01

- 重量轻, 便于移动；
- MR兼容款RM-EBG01。

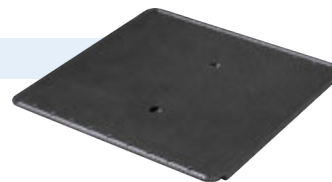

C系列一体底座+延长板+膝部垫、增高垫组合方案

美岑C系列底座

头颈肩胸底座

MC-CF002 碳纤维材质 (上图)

MC-CG002 MR兼容材质 (下图)

- 弧形设计, 患者更舒适;
- 两侧设有隐藏式抓手, 便于安装和搬运;
- 支持头部、颈肩部、胸肺部的体位固定;
- 可匹配美岑SRS头部固定架使用;
- 可选配臂托底座、肩部牵引器使用, 提高复位的精准度和舒适性。



头颈肩底座

MC-CF004 碳纤维材质

MC-CG004 MR兼容材质

- 支持头部、颈肩部的体位固定方案;
- 可适配窄肩款S头颈肩型定位膜, 适用于小体型患者体位固定;
- 可适用医科达六维床功能, 匹配美岑SRS头部固定架使用。



体部底座

MC-CF003 碳纤维材质 (上图)

MC-CG003 MR兼容材质 (下图)

- 弧形设计, 患者更舒适;
- 两侧设有隐藏式抓手, 便于安装和搬运;
- 体部设有三挡选择, 为患者提供更好的固定方案。



放射治疗定位装置

配置产品

肩部牵引器能够有效提升患者的舒适度，减少患者无意识移位的情况。把手位置多挡可选，适用不同身高的患者。

拉丁式肩部牵引器 MC-CG001-A01

- 可与C系列的一体底座搭配使用，有效提升患者舒适度，减少患者无意识移位的情况；
- 把手的位置可根据患者情况进行微调。



拉丁式肩部牵引器 MC-CG002-A02

- 适配C系列头颈肩胸底座



可根据患者情况调整，轻松锁定和拆卸。

增高型分腿器 MC-CG001-A04

- 适配C系列一体底座、Y系列一体底座



分腿器 MC-CG001-A03

- 适配C系列一体底座、Y系列一体底座、体部底座

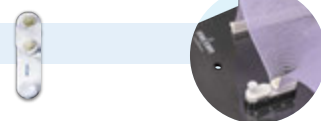

SRS固定系统请查阅电子画册第8-10页

配置产品

S型定位膜

- 适用头部肿瘤的放疗定位。
- M2422-VSA190W 标准款
- M2422-VSA192W 加长款
- M24RA-VSA580W 加强筋款

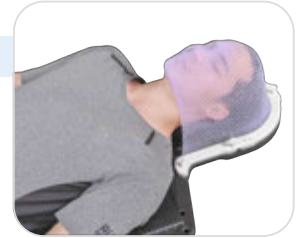

S头颈肩型定位膜

- 适用头部/颈部/肺尖部位肿瘤的放疗定位。
- M2422-VSB190W 标准款
- M2422-VSB191W 窄肩款
- M24RA-VSB580W 加强筋款

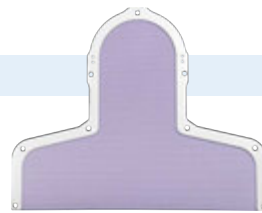

颈肩胸型定位膜

- 适用颈部/胸肺部位肿瘤的放疗定位。
- M2422-VSF193W 标准款

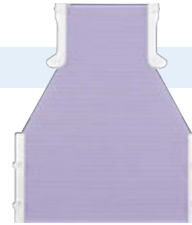

体型定位膜

- 适用胸肺部位肿瘤的放疗定位；
- 可适配C系列一体底座 MC-CF001。
- M2422-VST190W 标准款



体型定位膜

- 适用盆腔部位肿瘤的放疗定位。
- M2422-VST191W 标准款



放射治疗定位装置

配置产品

人体定位袋

- 头部、头颈肩部、体部、全身部等人体定位袋可选，满足不同的临床需求；
- 可根据常规放疗或兼容MR放疗选择不同的材质。



头枕

- 碳纤维头枕 RE-HSF6；
- PU头枕 RE-HSB5；
- 透明头枕 RE-HSC6；
- 可与美岑C系列底座适配。



RE-HSF6



RE-HSB5



RE-HSC6

膝部垫 & 增高垫 & 脚垫

- 操作简便，提升仰卧位固定的舒适度和稳定性；
- 可根据不同体型进行灵活调节；
- 可直接固定在CT或治疗床板上，或搭配美岑延长板使用。



膝部垫 RE-FCA01



脚垫 RE-FCA03

增高垫 RE-FCA02

臂托底座 RC-ASF01

- 可与C系列的一体底座、头颈肩胸底座搭配使用，提高乳腺 / 胸肺部肿瘤治疗时复位的精准度和舒适度；
- 腕托高度和臂托角度可根据患者情况进行微调。





品质至上 以人为本 诚信经营 追求卓越

广东美岑医疗设备有限公司

电话: 0757-86269115

邮箱: sales@meicenmed.com

地址: 佛山市南海区狮山镇小塘工业大道五星段82号万洋创智园5栋



电子画册



公众号