

放疗定位解决方案

Y系列一体底座

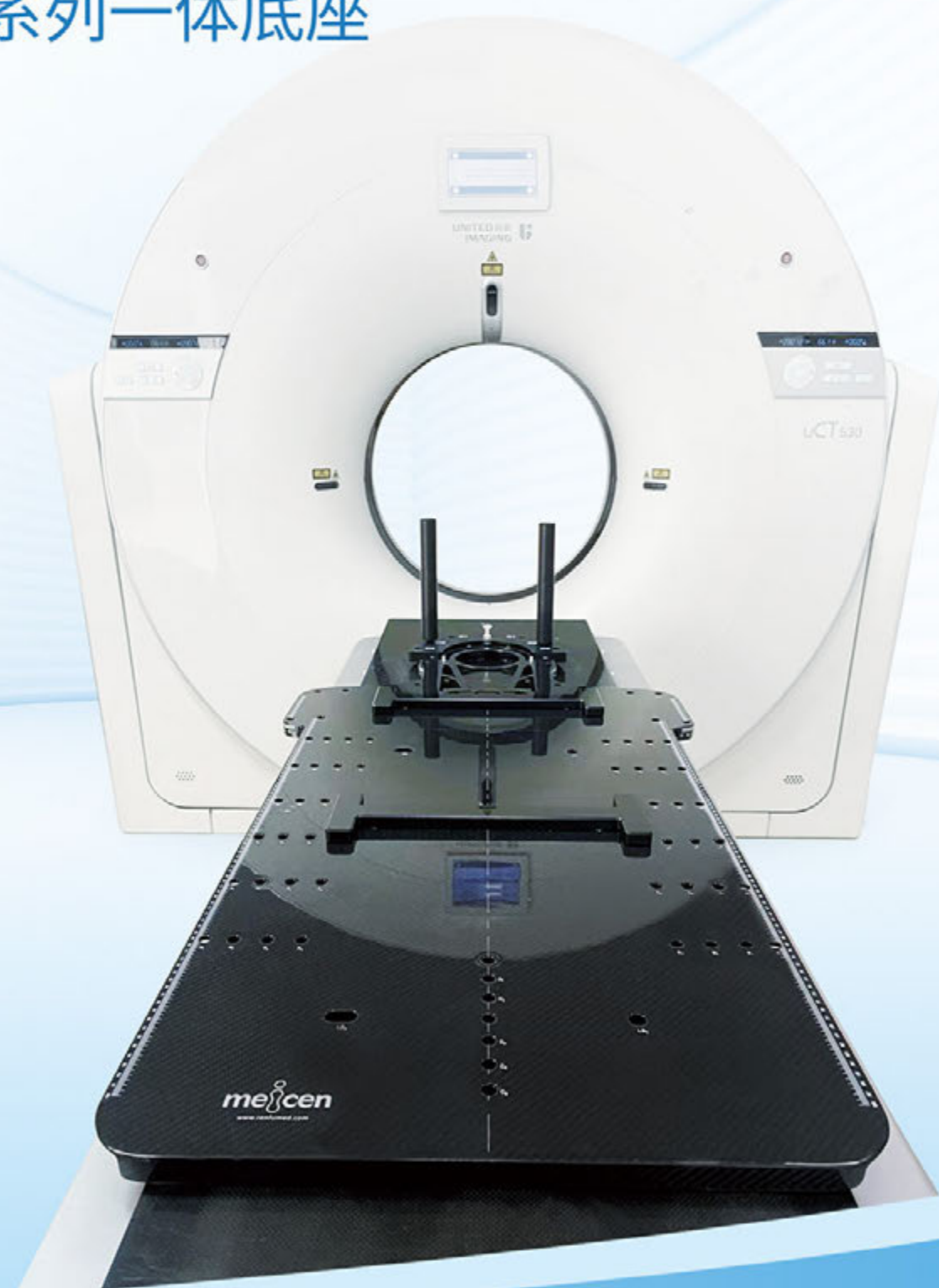

美岑Y系列底座

一体底座

美岑Y系列一体底座采用拉丁固定方式，操作便捷固定效果好，使身体保持最大程度的稳定。可与美岑定位膜、人体定位袋等放疗固定耗材搭配使用，支持多种治疗方案（包括头部、头颈肩、颈肩胸、胸部、上腹部、下腹部以及全身的体位固定）。

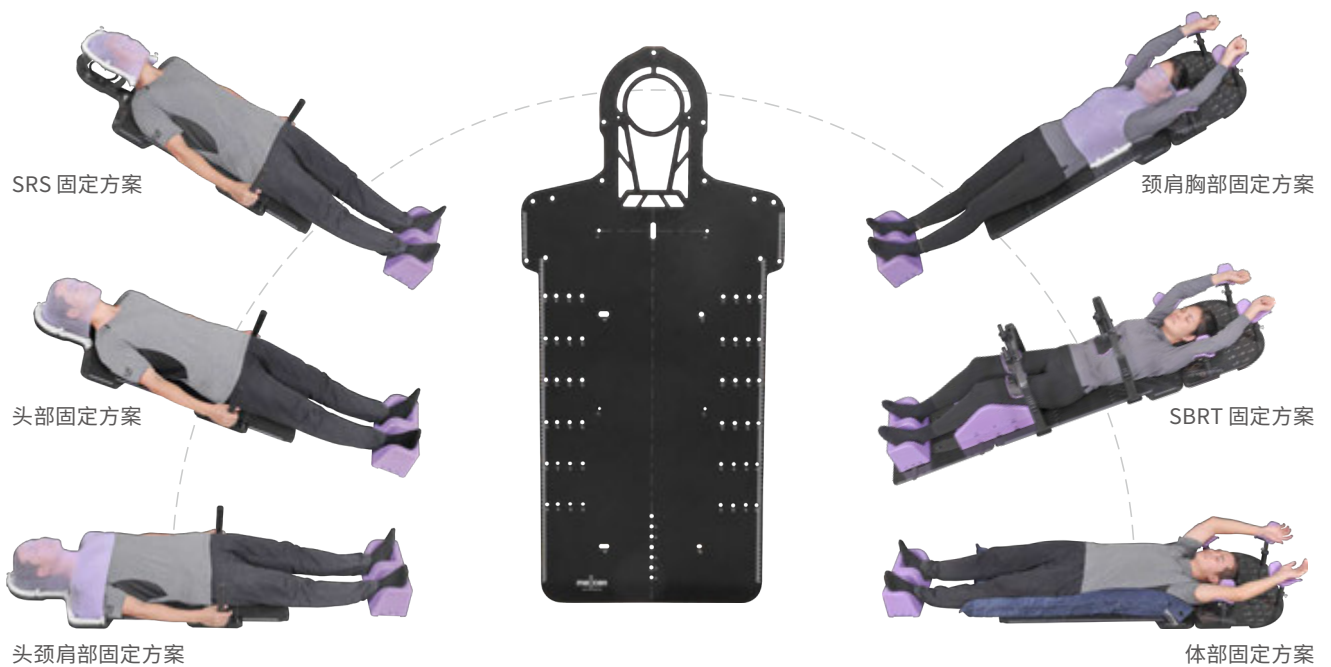

Y系列一体底座组合方案

美岑Y系列一体底座具有丰富的拓展功能，可根据治疗方案需求选配臂托底座、把手、头枕、延长底座、腹部弓形桥、膝部弓形桥等配件，便捷地组成一个基础版本的SBRT固定系统。

访问官方网站视频栏目或扫描右侧二维码观看产品视频。



放射治疗定位装置

美岑 Y 系列底座

一体底座

MC-YF001 碳纤维材质

MC-YG001 MR 兼容材质

- 支持头部、头颈肩、胸腹以及盆腔等多种体位固定方案；
- 可适配窄肩款S头颈肩型定位膜，适用于小体型患者体位固定；
- 可选配臂托底座、肩部牵引器使用，提高治疗时复位的精准度和舒适性。



扩展方案——Y系列 SBRT 固定方案

描述	型号	组合一	组合二
Y 系列一体底座	MC-YF001	1	1
腹部弓形桥	MC-YF001-A01	1	1
膝部弓形桥	MC-YF001-A02	1	1
延长板	RC-EBF01	1	1
臂托底座	RC-ASF01	1	-
膝部垫	RE-FCA01	1	1
增高垫	RE-FCA02	1	1
脚垫	RE-FCA03	1	1
工字条	RC-LBC03	2	2
碳纤维头枕	RE-HSF6	1	1
适配条 (适用于医科达床板)	RC-LBE02	2	2
适配条 (适用于瓦里安床板)	RC-LBV02	2	2

配置产品

S 型定位膜

- 适用头部肿瘤的放疗定位
- M2422-VSA190W 标准款
- M2422-VSA192W 加长款
- M24RA-VSA580W 加强筋款

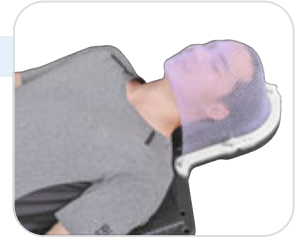

S 头颈肩型定位膜

- 适用头部/ 颈部/ 肺尖部位肿瘤的放疗定位
- M2422-VSB190W 标准款
- M2422-VSB191W 窄肩款
- M24RA-VSB580W 加强筋款

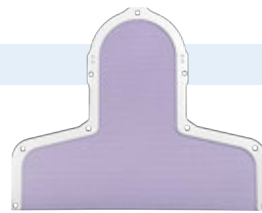

颈肩胸型定位膜

- 适用颈部/ 胸肺部位肿瘤的放疗定位
- M2422-VSF193W 标准款

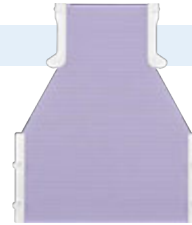

体型定位膜

- 适用体部肿瘤的放疗定位
- M2422-VST190W 标准款



体型定位膜

- 适用盆腔部位肿瘤的放疗定位
- M2422-VST191W 标准款



放射治疗定位装置

配置产品

人体定位袋

- 头部、头颈肩部、体部、全身部等人体定位袋可选，满足不同的临床需求；
- 可根据常规放疗或兼容MR放疗选择不同的材质。



臂托底座 RC-ASF01

- 提高乳腺/ 胸肺部肿瘤治疗时复位的精准度和舒适度；
- 腕托高度和臂托角度可根据患者情况进行微调；
- MR兼容款 RM-ASG01。



延长板 RC-EBF01

- 重量轻，便于移动；
- 提升患者体位固定时的舒适度，可直接固定在CT或治疗床板上；
- MR兼容款 RM-EBG01。

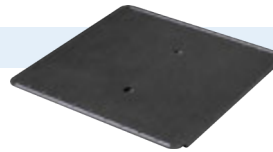

拉丁式肩部牵引器 MC-YG001-A03

- 有效提升患者舒适度，减少患者无意识移位的情况；
- 把手的位置可根据患者情况进行微调。



腹部弓形桥 & 膝部弓形桥

- 腹压装置和膝压装置可根据患者体型通过快锁装置进行上下、左右调节，精度可达毫米级；
- 丰富的刻度标识，提高了复位的准确性。



MC-YF001-A01



MC-YF001-A02

► 扩展固定方案 (适配 C&Y 系列一体底座)

乳腺俯卧位固定方案 MC-RBE001

- 胸桥可根据治疗方案左右转换;
- 可根据患者体型选择合适尺寸的U型软垫;
- 滑轨式俯卧头枕可根据患者需求调整, 位置可沿轨道调节, 高度四挡可调节。



盆腔俯卧位固定方案 MC-RPE002

- 腹部设有四挡可调, 满足不同体型的患者需求;
- 滑轨式俯卧头枕可根据患者需求调整, 位置可沿轨道调节, 高度四挡可调节。





品质至上 以人为本 诚信经营 追求卓越

广东美岑医疗设备有限公司

电话: 0757-86269115

邮箱: sales@meicenmed.com

地址: 佛山市南海区狮山镇小塘工业大道五星段82号万洋创智园5栋



电子画册



公众号